نبشی نمره ۵ ×۵۰×۵۰

**نبشی ها در راستای افقی**

۱- بر روی پلیتهای کار گذاشته روی تیرها می بایست نبشی نصب گردیده و بار مصالح نما در هر طبقه بر روی آن نبشی اعمال گردد .

۱ - کلاف ایجاد شده توسط قوطی ۴۰×۴۰ از قسمت پایین به نبشی متصل به تیر و در قسمت بالا به کلاف میان قاب جوش و متصل میگردد .

۳-بر روی شاسی کشی ابتدا میلگرد با فاصله ۲۵سانتی متر نصب گردیده و سپس روی آن رابیتس بسته شود .

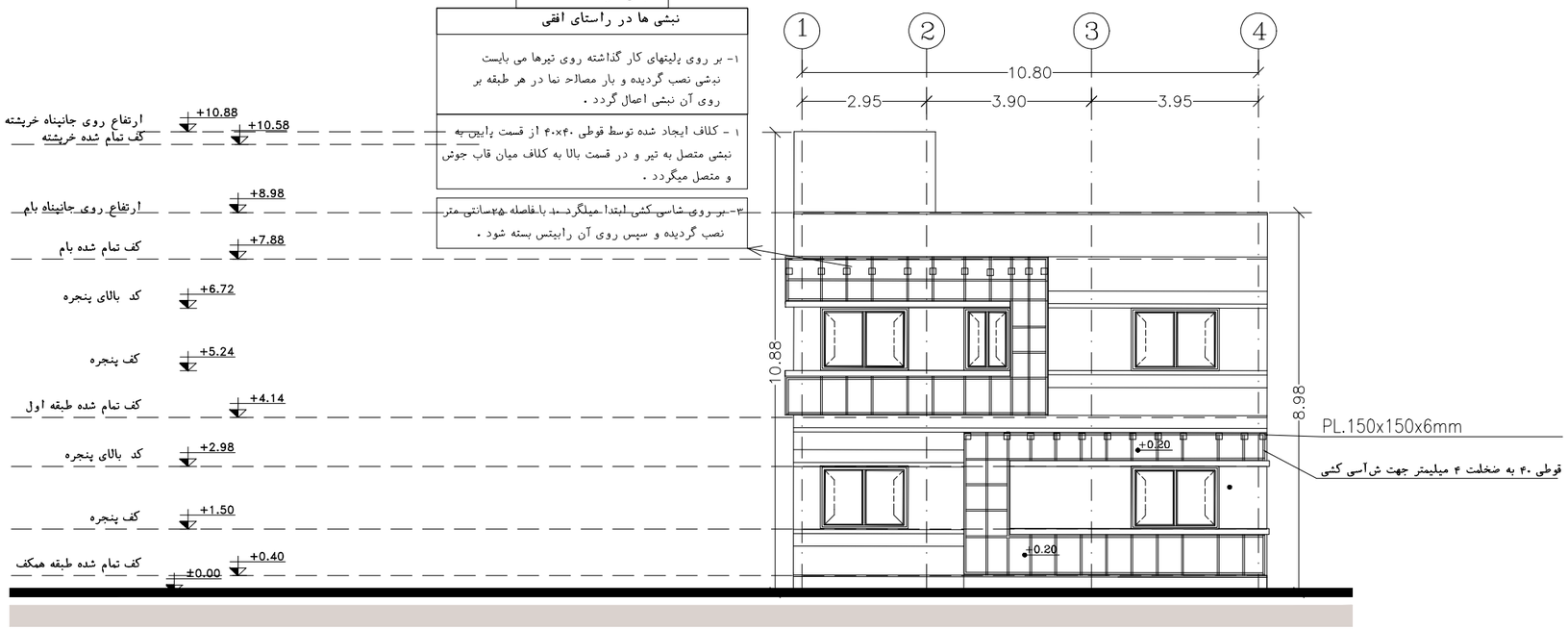


نما ۳

SC: 1-100

۱۷- نقشه های شاسی کشی زیر رابیتس

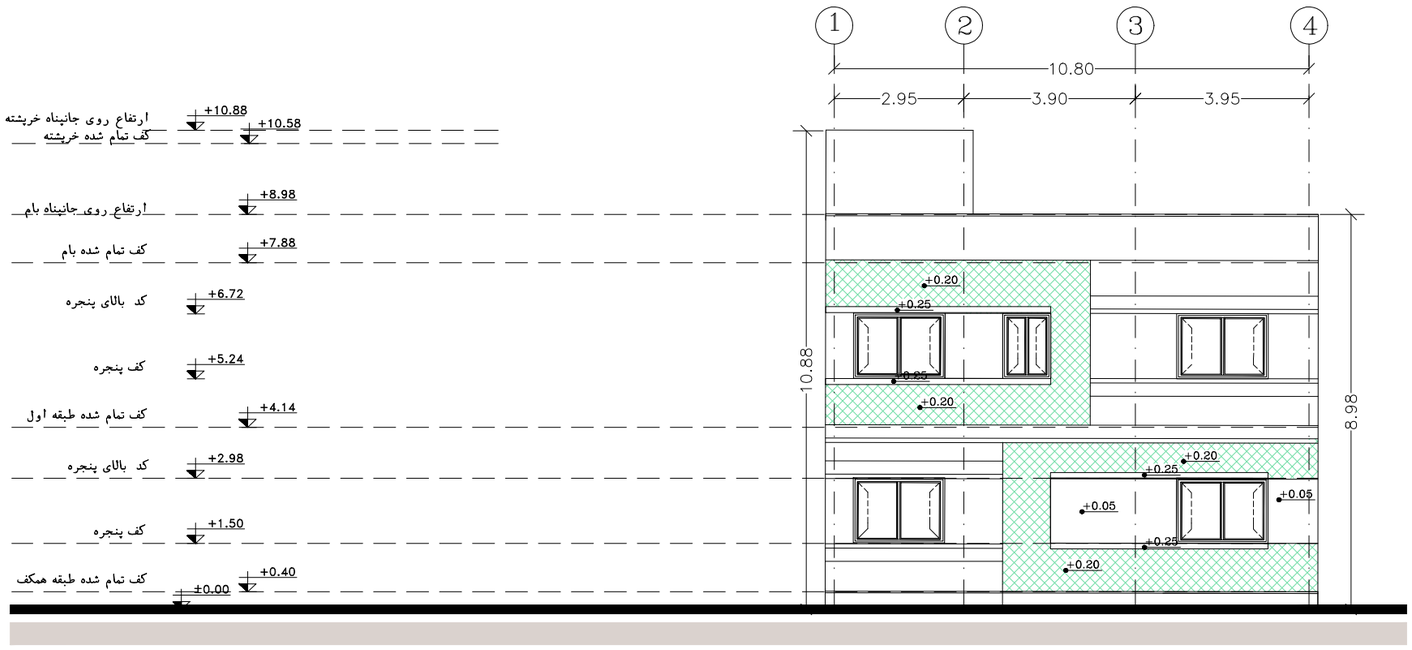


نما ۳

SC: 1-100

نقشه رابیتس بندی

| | | | | | |
|---|---|---|---|---|---|
| SIGN. امضاء | DATE تاریخ | SIGN. امضاء | DATE تاریخ | DATE تاریخ | |
| APPROVED تصویب: | | CHECKED کنترل: | | DESCRIPTION شرح: | REVISION تغییرات |

کارفرما: دانشگاه علوم پزشکی خدمات بهداشتی درمانی ایران

ORDERED BY:

عنوان پروژه: مرکز بهداشتی تیپ ۳۷۰ متری

PROJECT TITLE

نام فایل: FILE NAME

شماره پروژه: C. PROJ. NO.

FIELD

DATE تاریخ: SIGNATURE امضاء

طراحی DESIGNED

ترسیم DRAWN BY:

کنترل CHECKED BY:

تصویب APPROVED

رشته: معماری

عنوان نقشه: دیتایل اجرایی

مقیاس SCALE

واحد UNIT

شماره نقشه DWG. NO. Arch-F2-29